



AVVISO DI ASTA PUBBLICA PER ALIENAZIONE DI IMMOBILE

**Lotto 5 – Comune di Monteleone Sabino (RI) Via della Fonte n. 23 int. 3**

CODICE UI 0270 5001 0107

Appartamento posto al piano secondo con locale cantina posto al piano sottostrada

**PREZZO BASE D'ASTA : € 16.249,00**

**Fg. 10 P.IIa 418 sub. 4 Cat. Catast. A/4 Rendita € 120,85**

Locali: **ingresso, cucina, soggiorno, camera, 2 bagni, ripostiglio**

Fabbricato di complessivi n. 4 alloggi

Alloggio: sup. netta mq. 47,02

Balcone: sup. netta mq.

Cantina: sup. netta mq.

Riscaldamento: autonomo

Ascensore: no

Anno di costruzione: 1960



MODULARIO  
F. - Cat. S. T. - 315



MINISTERO DELLE FINANZE  
DIREZIONE GENERALE DEL CATASTO E DEI SERVIZI TECNICI ERARIALI

MOD. B (Nuovo Catasto Edilizio Urbano)

Lire  
20

# NUOVO CATASTO EDILIZIO URBANO

(D. DECRETO-LEGGE 13 APRILE 1930, N. 635)

Planimetria dell'immobile situato nel Comune di MONTELEONE SABINO via Feaz. GINESTRA  
Ditta DEMANIO dello STATO Proprietario; I.A.C.P. di RIETI Usuzario.  
Allegata alla dichiarazione presentata all'Ufficio Tecnico Erariale di RIETI

Scheda M  
N° 0216262

PIANO SECONDO  
INTERNO 3

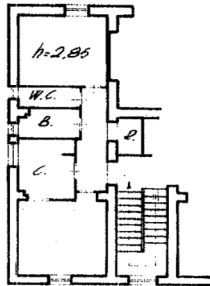

Confirma da ogni lato con la  
restante parte di detto lotto.

PIANO PRIMO SOTTOSTRADA  
Cantina

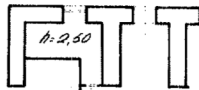

18-9-1964  
18-9-1964  
18-9-1964



08381121

ORIENTAMENTO



SCALA DI 1:200

SPAZIO RISERVATO PER LE ANNOTAZIONI D'UFFICIO

DATA  
PROT. N°

Compilata dal Geom. MILVIO  
(Titolare senza incarico del tecnico)  
JACOBUCCI  
Iscritto all'Albo de  
della Provincia di  
DATA 31-1-1964  
Firma: Filippo Jacobucci

ti - Situazione al 03/03/2017 - Comune di MONTELEONE SABINO(F541) - < Foglio: 10 Particella: 418 - Subaltemo 4 >  
E piano: P2-S1.