



AVVISO DI ASTA PUBBLICA PER ALIENAZIONE DI IMMOBILE

Lotto 5 – Comune di Monteleone Sabino (RI) Via della Fonte n. 23 int. 3

CODICE UI 0270 5001 0107

Appartamento posto al piano secondo con locale cantina posto al piano sottostrada

PREZZO BASE D'ASTA: € 12.999,00

Fg. 10 P.IIIa 418 Sub. 4 Cat. Catast. A/4 Rendita € 120,85

Locali: **ingresso, cucina, soggiorno, camera, 2 bagni, ripostiglio**

Fabbricato di complessivi n. 4 alloggi

Alloggio: sup. netta mq. 47,02

Balcone: sup. netta mq.

Cantina: sup. netta mq.

Riscaldamento: autonomo

Ascensore: no

Anno di costruzione: 1960





NUOVO CATASTO EDILIZIO URBANO

(D. DECRETO-LEGGE 13 APRILE 1930, N. 635)

Planimetria dell'immobile situato nel Comune di MONTELEONE SABINO via Feaz. GINESTRA
Ditta DEMANIO dello STATO Proprietario; I.A.C.P. di RIETI Usuzario.
Allegata alla dichiarazione presentata all'Ufficio Tecnico Erariale di RIETI

Scheda M
N° 0216262

PIANO SECONDO
INTERNO 3

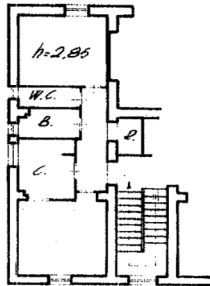

Confirma da ogni lato con la
restante parte di detto lotto.

PIANO PRIMO SOTTOSTRADA
Cantina

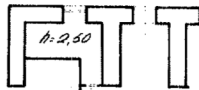

18-9-1964
18-9-1964
18-9-1964



08381121

ORIENTAMENTO



SCALA DI 1:200

SPAZIO RISERVATO PER LE ANNOTAZIONI D'UFFICIO

DATA
PROT. N°

Compilata dal Geom. MILVIO
(Titolare, o suo rappresentante del tecnico)
JACOBUCCI
Iscritto all'Albo de
della Provincia di
DATA 31-1-1964
Firma: Filippo Jacobucci

ti - Situazione al 03/03/2017 - Comune di MONTELEONE SABINO(F541) - < Foglio: 10 Particella: 418 - Subaltemo 4 >
E piano: P2-S1.