



AVVISO DI ASTA PUBBLICA PER ALIENAZIONE DI IMMOBILE

Lotto 4 – Comune di Castel Sant'Angelo (RI) Via Roma n. 2 A int. 3

CODICE UI 0100 5201 0103

Appartamento posto al piano terra, garage e locale cantina posto al piano seminterrato

PREZZO BASE D'ASTA: € 18.408,00

Fg. 26 P.IIa 1133 Sub. 5 Cat. Catast. A/3 Rendita € 296,96

Fg. 26 P.IIa 1133 Sub. 11 Cat. Catast. C/6 Rendita € 46,53

Locali: **soggiorno, cucina, 2 camere, 2 bagni**

Fabbricato di complessivi n. 7 alloggi

Alloggio: sup. netta mq. 63,00

Balcone: sup. netta mq.

Cantina: sup. netta mq.

Riscaldamento: autonomo

Ascensore: no

Anno di costruzione: 1986

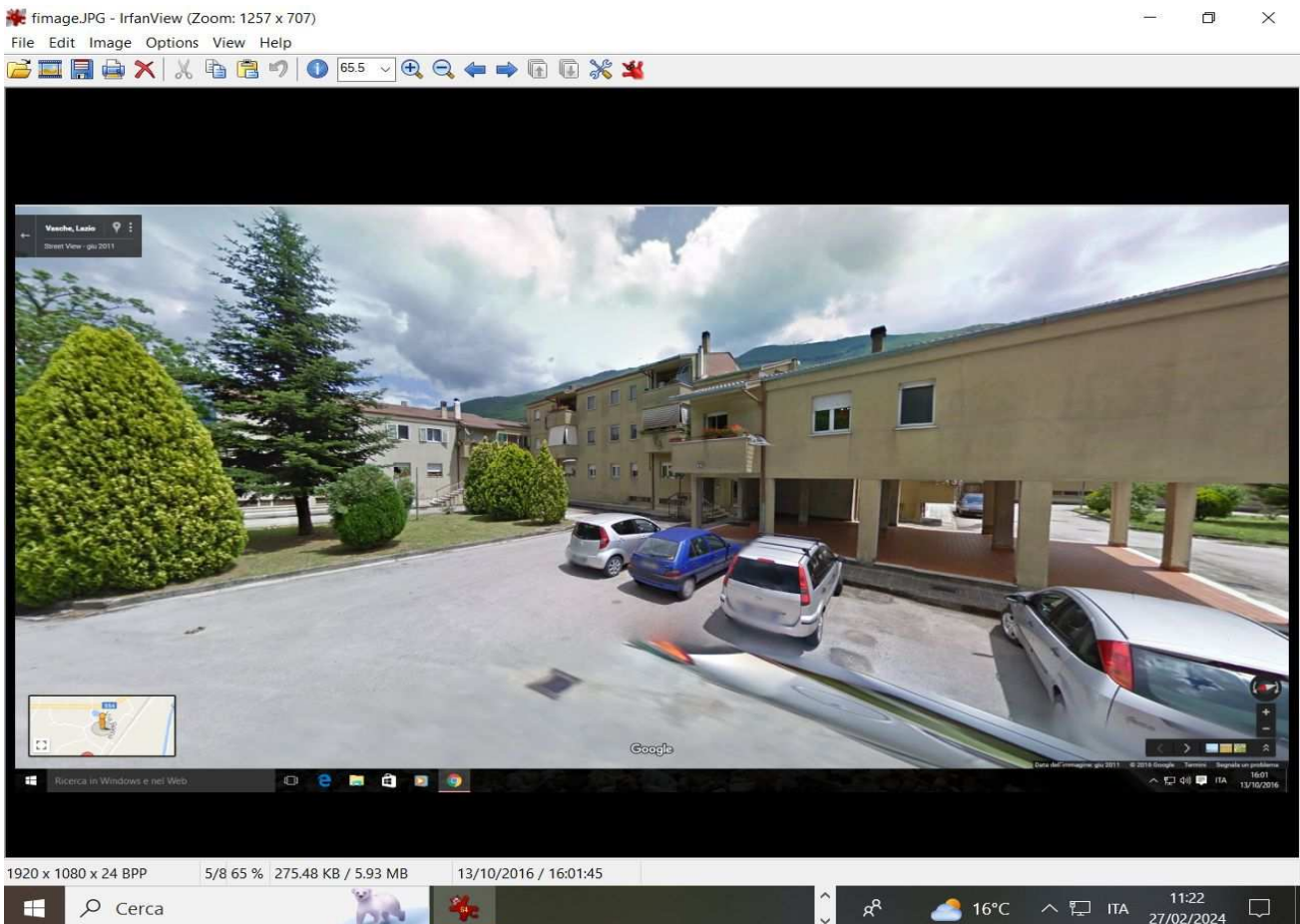

MODULARIO
F. Cat. n. 214



MINISTERO DELLE FINANZE
DIPARTIMENTO DEL TERRITORIO

MOD. 8N (CE)

CATASTO EDILIZIO URBANO (RDL 13-4-1939, N. 652)

Planimetria di u.i.u. in Comune di CASTEL S. ANGELO via ROMA (int. 3) Loc. VASCHE civ. 219

Catasto dei Fabbricati - Situazione al 14/10/2016 - Comune di CASTEL SANT ANGELO(C268) - < Foglio: 26 Particella: 1133 - Subalterno 5 >
VIA S. PIETRO 200 - Loc. VASCHE - Zona del S. - Intestato: 3.

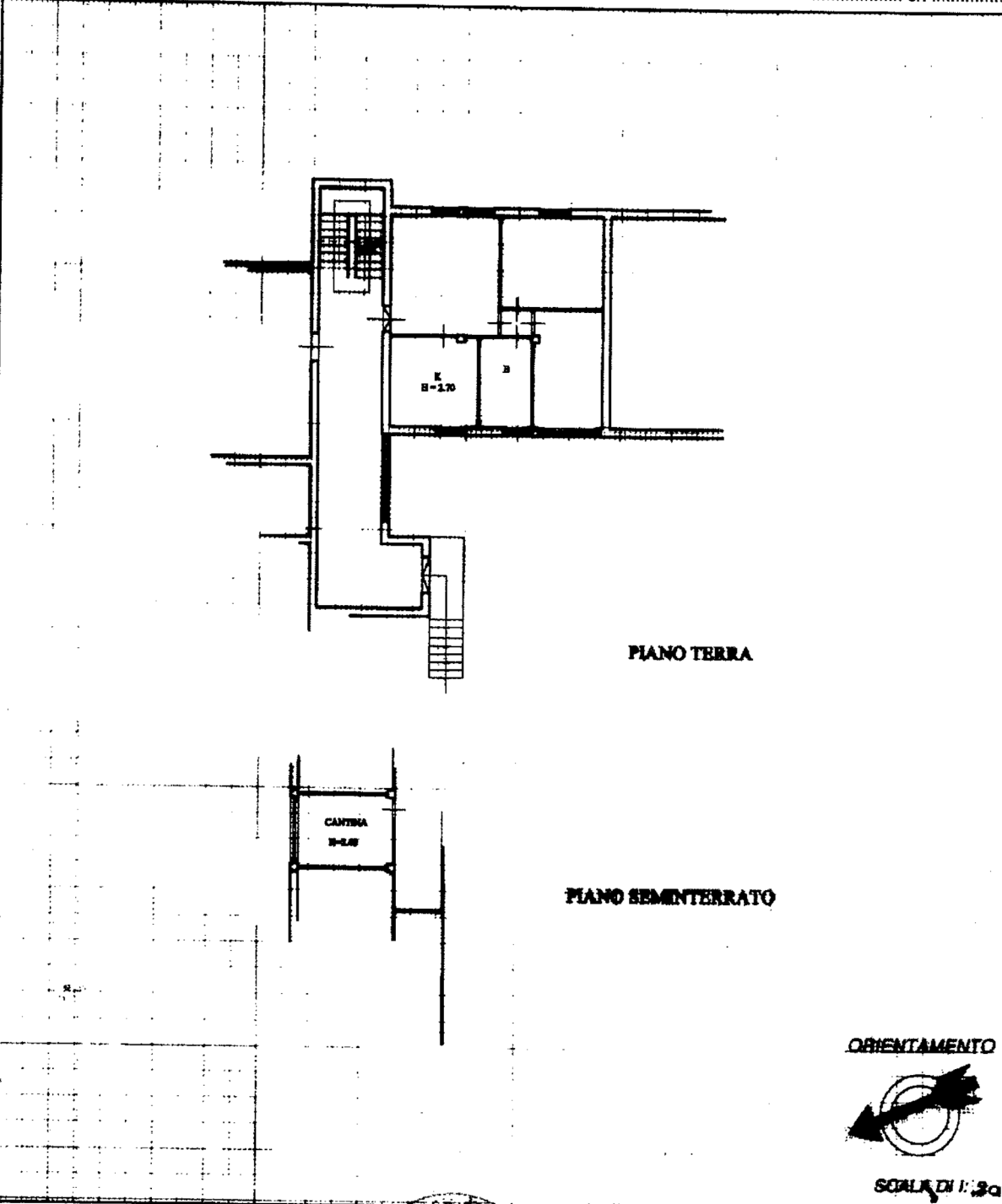

Dichiarazione di N.C. <input type="checkbox"/> Denuncia di variazione <input checked="" type="checkbox"/>	Compilata dal _____ <small>(Titolo, cognome e nome)</small> GEOM. FANCIOTTI ROMANO	RISERVATO ALL'UFFICIO Prot. 152522
Ultima Planimetria in atti identificativi catastali n. <u>26</u> del <u>14/10/2016</u>	iscritto all'albo de. _____ della provincia di _____ - Richiedente LAURETTI AMEDEO Tot. schede: 1 - Formato di acq.: A4 (209x292) - Fatt. di scala: 1:1 data _____	