



AVVISO DI ASTA PUBBLICA PER ALIENAZIONE DI IMMOBILE

Lotto **2** – **Comune di Cittaducale (RI) via dei Glicini n.12 int.5**

CODICE UI 0110 5004 0205

Appartamento posto al piano primo con locale cantina posto al piano seminterrato

PREZZO BASE D'ASTA : € 25.920,00

Fg. P.IIa Sub. Cat. Catas. Rendita

6 1025 16 A/3 € 207,87

Locali: **ingresso, cucina, soggiorno**

camera, bagno (balcone)

Fabbricato di complessivi n.9 alloggi

Alloggio: sup. netta mq.45,00

Balcone: sup. netta mq.4,30

Cantina: sup. netta mq.4,20

Riscaldamento: autonomo

Ascensore: no

Anno di costruzione: 1984



MODULARIO
F. Catasto 214



MINISTERO DELLE FINANZE
DIPARTIMENTO DEL TERRITORIO

MOD. BN

CATASTO EDILIZIO URBANO (RDL 13-4-1939, N. 652)

Planimetria di u.i.u. in Comune di CITTA' DI S. RUFINA via DEI GLICINI (INT. 5) civ. 1

Catasto dei Fabbricati - Situazione al 01/07/2016 - Comune di CITTADUCALE(C746) - < Foglio: 6 Particella: 1025 - Subalterno 16 >
VIA DEI GLICINI n. 12 piano: S1-1 interno: 5;
Foglio: 2000 - Ist. Poligr. e Zecca dello Stato

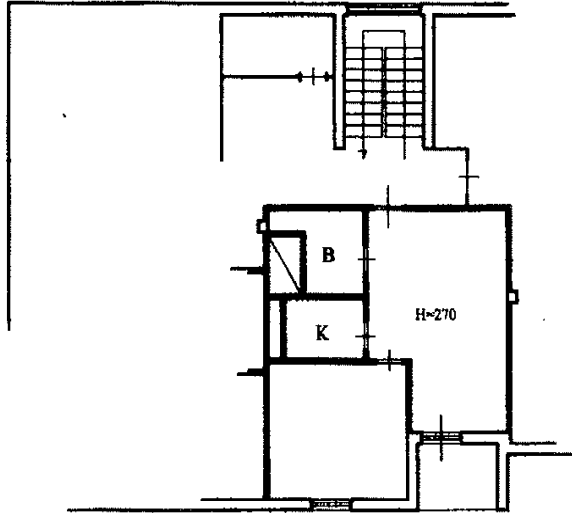

P.PRIMO

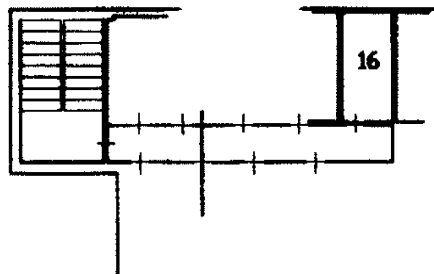

P.SEMINTERRATO

CANTINA H.2,40

ORIENTAMEN



SCALA DI 1:

Ultima Planimetria Pat. Dichiarazione di N.C.
Denuncia di variazione
Data presentazione: 19/12/2001 - Data: 01/07/2016 - n. R10048581 - Richiedente LAURETTI AMEDEO
Tot.schede: 1 - Identificativi catastali: A4(210x297) - Part. in scala: 1:1

Compilata dal GEOM. FANELLI ROSSANO
(Titolo, cognome e nome)
Scritto all'albo de GEOMETRI

RISERVATO ALL'UFFICIO
19/12/01
16/07/16